



Università di Foggia

MASTER I LIVELLO

IN SCIENZE E TECNOLOGIE BIOMEDICHE

**Procedure Analitiche Decentrate
e Continuità Assistenziale**

A.A. 2025/2026

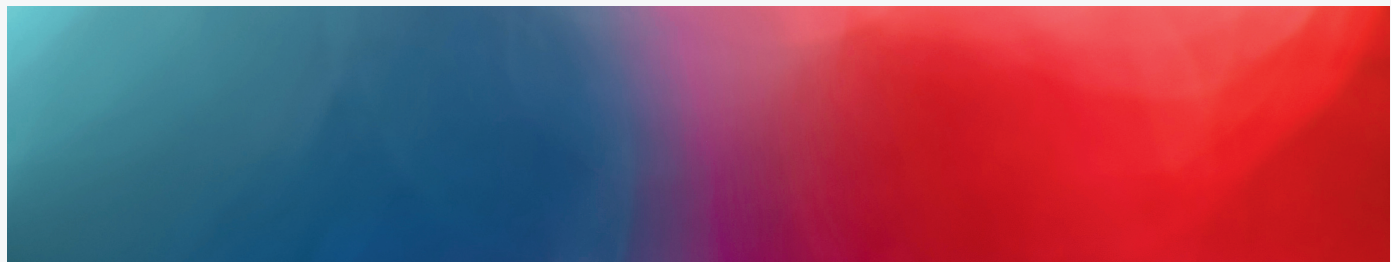

Dalla clinica al territorio: Coordinare l'innovazione diagnostica

Il Master intende formare tecnici di laboratorio biomedico e biologi capaci di assumere ruoli di direzione o di coordinamento nella gestione dei dispositivi *Point of Care Testing* (POCT) a vari livelli per garantire la continuità assistenziale sia in ambito ospedaliero/aziendale che sul territorio.

I partecipanti acquisiranno le competenze richieste dalla governance del sistema di diagnostica decentrata tramite l'apprendimento dell'utilizzo di metodologie avanzate e l'approfondimento di aspetti legati all'organizzazione, gestione e validazione dei processi "integrati" per attività analitiche certificate in ambito decentrato.





Il Master è rivolto ai laureati in Tecniche di laboratorio biomedico ed in Biologia/Biotecnologie e risponde ai requisiti previsti dalla legge 43/06, art.6.

Esso rientra nell'elenco dei Master di I livello approvati dal Ministero della Salute (come da Circolare del Ministero del 13/3/2019), in accordo con l'Osservatorio delle Professioni Sanitarie istituito presso il MUR, in attuazione dell'art. 16 del CCNL 2018 del Comparto della Sanità che riguardano le Professioni Sanitarie, dove si introduce una nuova disciplina di incarichi per lo svolgimento di funzioni con assunzione diretta di elevate responsabilità aggiuntive e maggiormente complesse rispetto al ruolo della categoria e profilo di appartenenza.

Struttura e organizzazione

CFU e durata

60 crediti formativi - 1 anno

Struttura del percorso formativo

- 1500 ore complessive
- Lezioni frontali in FAD
- Laboratori
- Stage/Tirocinio
- Verifiche intermedie
- Prova Finale

Costo

€ 1300.00

Scadenze del bando

Domanda di ammissione: 8 Maggio 2026

Domanda di iscrizione: 20 Maggio 2026

Requisiti di ammissione

Il Master è rivolto a tutti coloro che siano in possesso di una delle lauree di I livello, Magistrali o Specialistiche o conseguite secondo l'ordinamento previgente al D.M. 509/99 o di titoli equipollenti, di seguito indicate:

- Laurea in Tecniche di Laboratorio Biomedico (L/SNT3);
- Laurea triennale in Biologia (L-13) o in Biotecnologie (L-02);
- Laurea magistrale in Biologia (LM-06), Biotecnologie mediche, veterinarie e farmaceutiche (LM-09).

Modalità di partecipazione

- Le candidature devono essere inviate esclusivamente online attraverso il Portale Esse3 dell'Università di Foggia
- Frequenza obbligatoria: pari all'80% delle ore di didattica
- Numero posti: min 30 - max 50



Università di Foggia



Un percorso formativo per chi vuole trasformare la diagnostica in uno strumento immediato e integrato, capace di connettere tecnologia, territorio e cura.

 Dipartimento di Scienze Mediche e Chirurgiche - *Via Napoli 121, Foggia*

Info di natura amministrativa:

 postlaurea@unifg.it

 0881-338323 / 312

Info di natura didattica:

 emanuela.dotoli@unifg.it

 luisa.tudisco@unifg.it

 0881-338318 / 837

Unifg.it